SILTEC®

NEUHEITEN von SILTEC!

K A B E L H Y G I E N E
K A B E L V E R L E G E S Y S T E M E

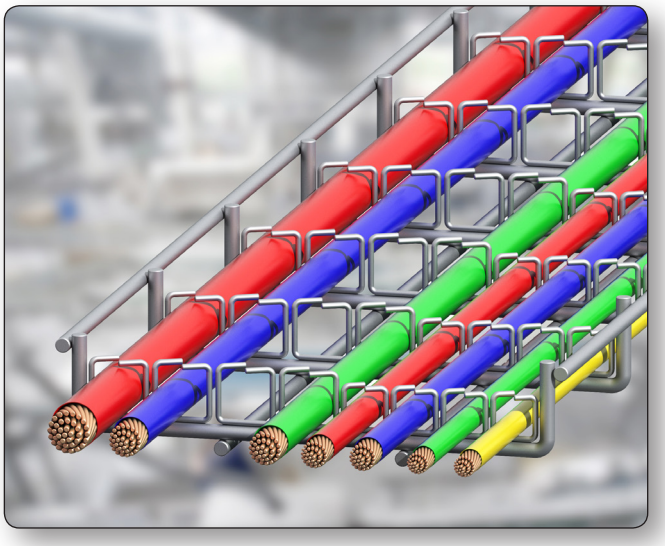

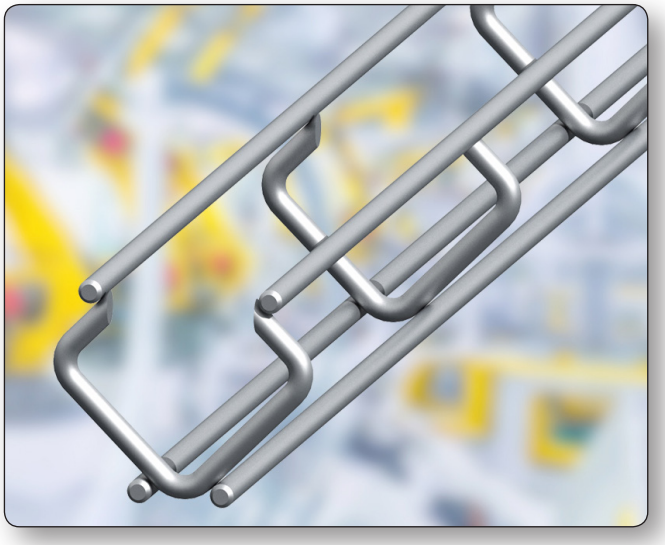

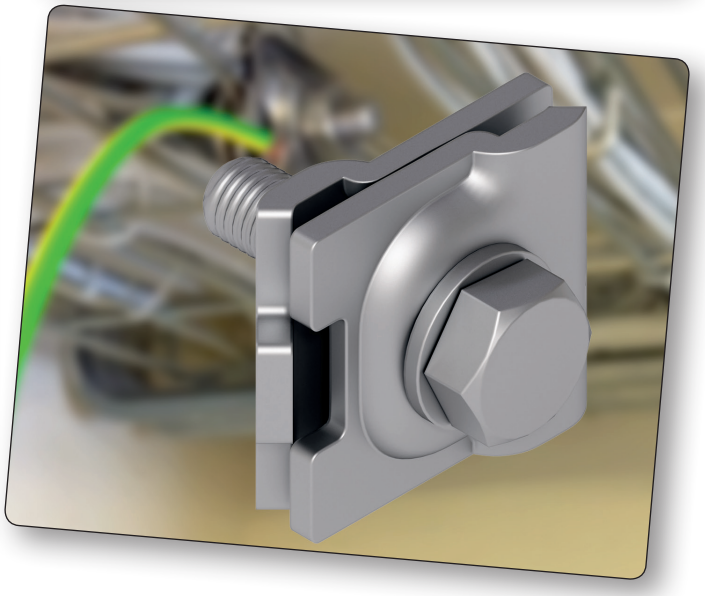

Neue Produkte, neue Möglichkeiten!

Mit dieser Reihe von neuen Produkten, zusammen mit unserer großen Auswahl an Kabelbahnen und mit einer Reihe von Spezialprodukten, erhalten Sie noch weitere Auswahlmöglichkeiten.

Falls Sie nicht genau das finden was Sie wünschen, kontakten Sie uns oder einen unserer Vertreter. Wir werden dann gemeinsame finden.

PRODUKTINFORMATION

Mit unseren neuen Kabelbahnen und Zubehör gibt SILTEC Ihnen neue Möglichkeiten.

Mit SILTEC Kabelbahnsystemen und mit einer Reihe von neuen Kabelbahnen sind wir in der Lage, Ihren Wünschen nach Lösungsmodellen nachzukommen.

Mit den neuen Kabelbahnen lösen wir viele neue Aufgaben, z.B. leichtere Reinigung und größere Spannweiten. Dadurch werden SILTEC Kabelbahnsysteme noch rentabler.

Kabelkanal mit Ösen

Um den hohen, hygienischen Anforderungen in der Lebensmittelindustrie nachzukommen, hat SILTEC eine neue Serie von Kabelbahnen entwickelt, welche hohe und extreme Anforderungen erfüllen.

Kabelbahnen der S600 Serie sind mit Ösen versehen welche verschiedenen Durchmesser berücksichtigen.

Die S600 Serie gibt es z.Z. nur in den 3 gezeigten Größen.

Übersicht		
S628	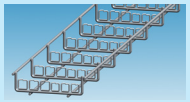	**30 x 100 x 3000 mm - ø4 mm** Edelstahl (V2A) 570598 777628 7
S630		**30 x 150 x 3000 mm - ø5 mm** Edelstahl (V2A) 570598 777630 0
S631	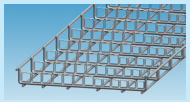	**30 x 250 x 3000 mm - ø5 mm** Edelstahl (V2A) 570598 777631 7

Dimensionen	S628	S630	S631
A:	26	27	27
A1:	34	36	36
B:	100	150	250
B1:	116	170	270

Ösendiam.	S628	S630	S631
Ø: 10x10	3	-	-
Ø: 12x12	3	4	6
Ø: 16x16	-	4	7

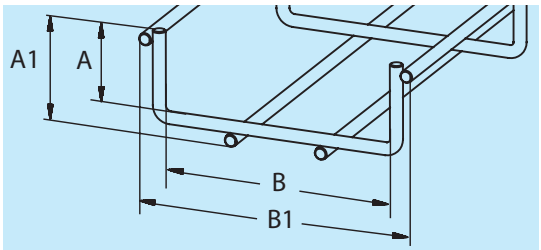

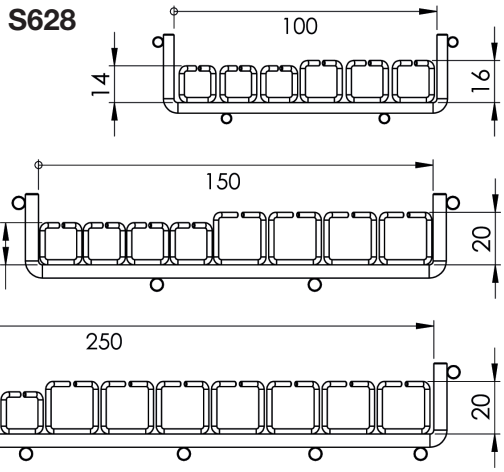

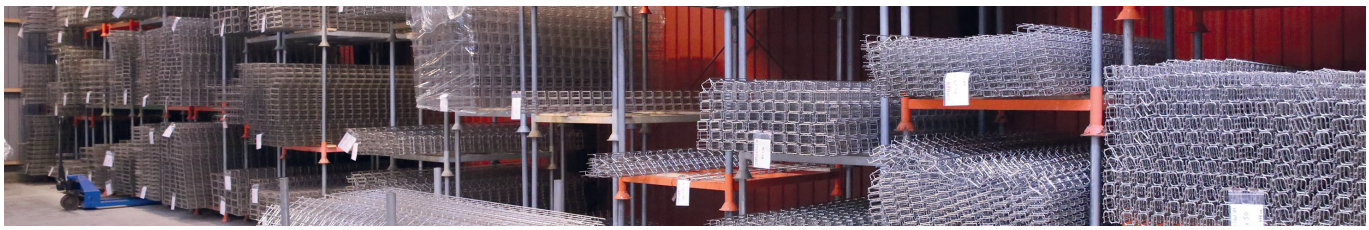

Horizontale Kabelbahnen

Ganz neu im Programm von SILTEC finden Sie horizontale Kabelbahnen für Anwendungen mit großen Spannweiten ohne Aufhängungsmöglichkeiten. Die Horizontalserie benutzt Zubehör S480 und die gleichen Verbindungsbeschläge wie unsere anderen Standard Kabelbahnen.

Übersicht

S36-V		**55 x 200 x 3000 mm - ø5 mm** Edelstahl (V2A) 570598 77236 3
S37-V	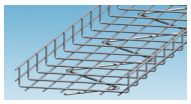	**55 x 300 x 3000 mm - ø5 mm** Edelstahl (V2A) 570598 77237 0
S38-V	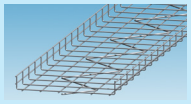	**55 x 400 x 3000 mm - ø5 mm** Edelstahl (V2A) 570598 77238 7
S39-V	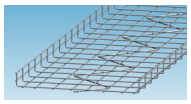	**55 x 500 x 3000 mm - ø5 mm** Edelstahl (V2A) 570598 77239 4
S39W-V	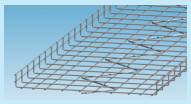	**55 x 600 x 3000 mm - ø5 mm** Edelstahl (V2A) 570598 77240 0

Dimensioner	S36-V	S37-V	S38-V	S39-V	S39W-V
A:	51	31	51	51	51
A1:	61	61	61	61	61
B:	200	300	400	500	600
B1:	220	320	420	520	620

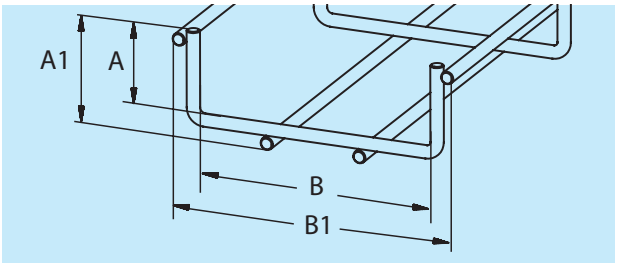

Belastungsschema: Zulässige Belastun in kN/m

	Spannweite	2.0 m	2.5 m	3.0 m	4.0 m
Laufende Felder	Durchbiegung bei L=200				
	S36-V*	0.30		0,27	0,18
	S37-V	0,45			
	S38-V	0,60		0,49	0,43
	S39-V	0,75			0,44
	S39W-V	0,90			0,45
Endfelder	Durchbiegung bei L=200				
	S36-V*	0,30		0,24	0,17
	S37-V	0,45		0,38	0,27
	S38-V	0,60		0,34	0,31
	S39-V	0,75		0,37	0,36
	S39W-V	0,90		0,37	0,45

Erklärung: * Mit Wandbeschlag S480
** Seitliche Scherkontrolle

	Spannweite	2.0 m	2.5 m	3.0 m	4.0 m
Laufende Felder	Durchbiegung bei L=100				
	S36-V*	0.30			
	S37-V	0.45			
	S38-V	0.60			
	S39-V	0,75			
	S39W-V	0.90			
Endfelder	Durchbiegung bei L=100				
	S36-V*	0.30			0.28
	S37-V	0.45			
	S38-V	0.60			0.55
	S39-V	0.75			0.70
	S39W-V	0.90			

Erklärung: Mit Wandbeschlag S480
Seitliche Scherkontrolle
* Seitliche Scherkontrolle

Kabelbahn	Verbindungs-beschlag	Spannweite des Einzelfeldes 2.0 m	2.5 m	3.0 m	4.0 m	Stützpunkte:
S36-V	S150	Wandaufhängung: S145		S481		• Endfeld: 3m vom Ende • Durchlauffeld: beliebig
S37-V	S151	Wandaufhängung: 1xS480 oder 2xS445M				
S38-V, S39-V, S39W-V	S152	Wandaufhängung: 1xS481 oder 2xS445				

SILTEC S116-CC
Spezialkabelbahn

Mit der Kabelbahn S116-CC hat SILTEC einen besonderen Kundenwunsch erfüllt.

Jetzt ist dieser Typ allgemein erhältlich.

Übersicht		
S116-CC	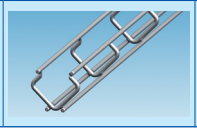	20 x 20 x 2000 mm - ø4 mm Edelstahl (V2A) 570598 20114 6

Erdungsklemme S362

In Verbindung von El-Installationen im Feuchtraum besteht oft die Anforderung, dass die Kabelkanäle geerdet sein müssen. Dazu hat SILTEC jetzt eine spezielle Erdungsklemme im Programm. Diese kann für alle SILTEC Systeme benutzt werden. EAN: : 570598 7553628

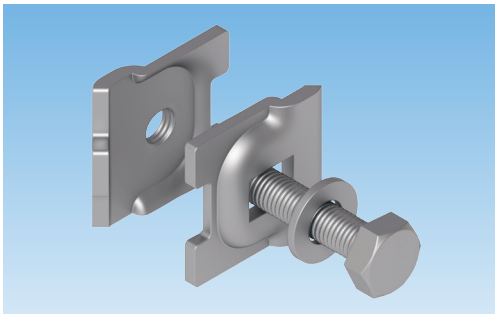

”Funktionserhalt im Brandfall”

SILTEC Kabelbahnsysteme sind brandgetestet nach DIN 4102-Teil 12 E30 – E90.

Sie können den Rapport unter www.siltec.dk/de lesen oder herunterladen.

SILTEC A/S

- ist ein serviceorientierter Lieferant von Kabelbahnsystemen in hoher Qualität.

Dies macht es einfacher für Sie, schnell zu Reinigen und Instandzuhalten.

www.lundtofte.dk - 01/2020 - DE

EHEDG HYGIENIC ENGINEERING & DESIGN GROUP EUROPEAN COMPANY MEMBER 2019

CLASSIFIED UL

SILTEC®
KABELHYGIENE

FUNDER DALGÅRDSVEJ 2-6 . DK-8600 SILKEBORG
TLF: +45 86 85 18 00 . FAX: +45 86 85 10 44
www.siltec.dk / siltec@siltec.dk